

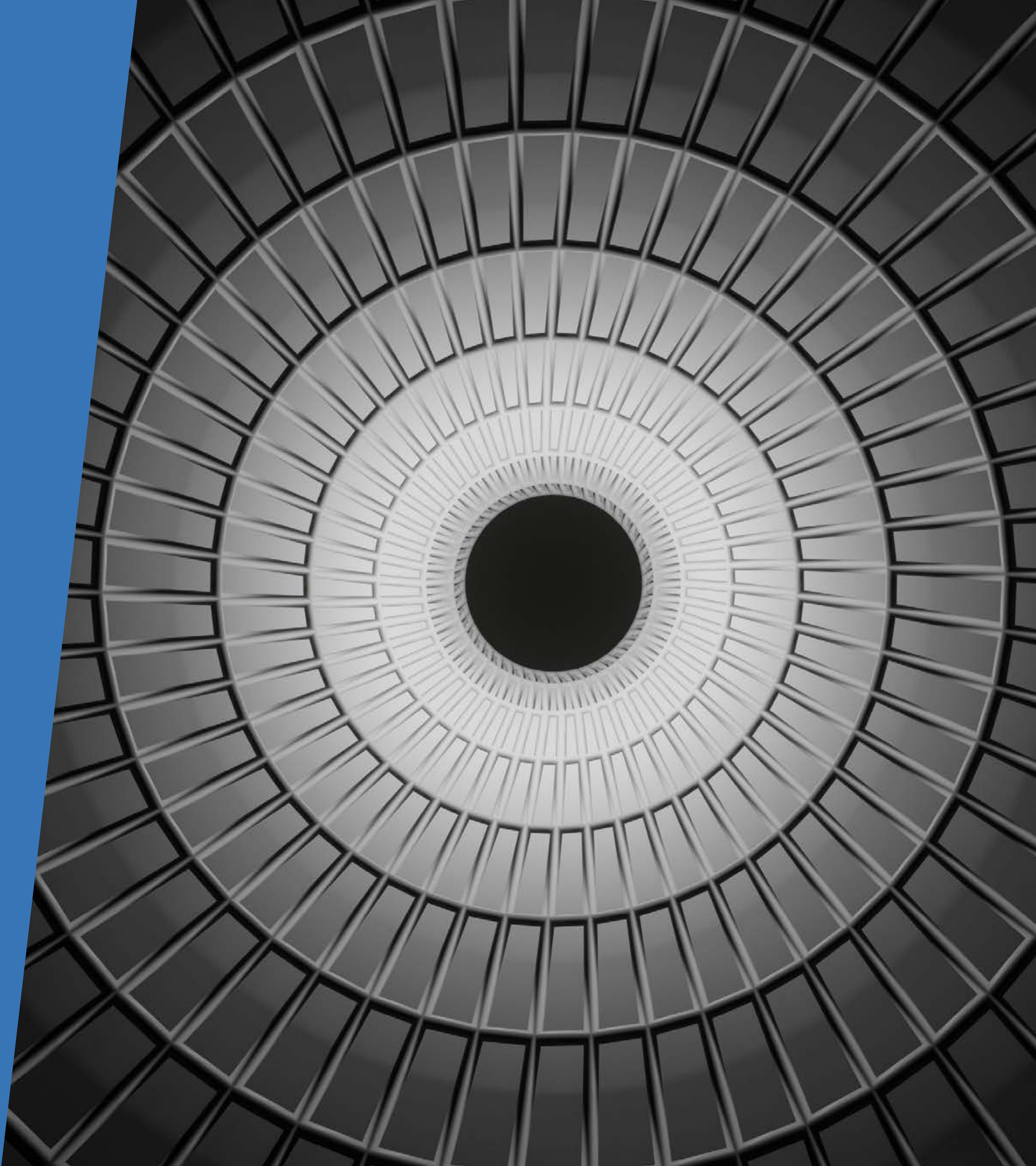

CURSO ONLINE

Gestión de la Integración y Cierre del Proyecto

CURSO PMP



¡Sumérgete en el mundo del PMP!

En este curso de **Gestión de la Integración y Cierre del Proyecto**, los estudiantes explorarán los principios fundamentales de la coordinación y finalización efectiva de proyectos, con un enfoque tanto práctico como teórico en la integración de actividades y el cierre formal de proyectos según el PMBOK (Project Management Body of Knowledge). A través del análisis de procesos clave y las mejores prácticas de integración, los participantes adquirirán una comprensión sólida de cómo gestionar eficientemente la integración de los diversos elementos en un proyecto de construcción.

Ver vídeo de introducción

Temario / Módulos

- PRESENTACIÓN
- INTRODUCCIÓN
- PROCESO DE INICIO
- PROCESO PLANIFICACIÓN
- PROCESOS DE EJECUCIÓN
- PROCESO DE SEGUIMIENTO Y CONTROL
- PROCESO DE CIERRE
- LEAN AGILE PROJECT MANAGEMENT (LAPM) Y PMBOK V7
- MAPAS Y ESQUEMAS PARA EL ESTUDIO
- ENTREVISTAS A PROJECT MANAGER PROFESIONALES CERTIFICADOS

Docente del curso



Sonia Ruiz Bartolomé

- Director de proyecto en NOVAKEY. Responsable de liderar y coordinar equipos multidisciplinares en proyectos clave, desde su planificación hasta la entrega final.
- Gestión Híbrida de Proyecto. Implementó una metodología de gestión híbrida, que combina enfoques ágiles y tradicionales, para adaptarse a las necesidades específicas de cada proyecto.

→ [VER Perfil en LinkedIn](#)

Duración

Teoría: **20 horas** | Proyecto final del curso: **5 horas**

Tienes **12 meses de acceso al curso** y tutorías ilimitadas.
¡Puedes empezar el curso cuando quieras!

Certificaciones



Tras terminar tu formación recibirás un diploma de Editeca, centro de formación oficial inscrito como entidad de formación por la comunidad de Madrid.

Temario del curso



Módulo 0. Presentación de la profesora e introducción al sector AECOM

Módulo 1. Introducción al área de conocimiento Gestión de la Integración de Proyecto

- Claves de enfoque de la integración
- Descripción de la integración
- Documentación y herramientas
- Adaptabilidad

Módulo 2. Proceso de Inicio

- Desarrollo del Acta de Constitución del Proyecto (Parte I)
- Desarrollo del Acta de Constitución del Proyecto (Parte II)
- Desarrollo del Acta de Constitución del Proyecto (Parte II)

Módulo 3. Proceso Planificación

- Desarrollo del Plan para la Dirección del Proyecto (Parte I)
- Desarrollo del Plan para la Dirección del Proyecto (Parte II)
- Desarrollo del Plan para la Dirección del Proyecto (Parte III)

Módulo 4. Procesos de Ejecución

- Dirigir y Gestionar el Trabajo del Proyecto. Gestionar el Conocimiento del Proyecto (Parte I)
- Dirigir y Gestionar el Trabajo del Proyecto. Gestionar el Conocimiento del Proyecto (Parte II)
- Dirigir y Gestionar el Trabajo del Proyecto. Gestionar el Conocimiento del Proyecto (Parte III)

Módulo 5. Proceso de Seguimiento y Control

- Monitorear y Controlar el Trabajo del Proyecto. Realizar el Control Integrado de Cambios (Parte I)
- Monitorear y Controlar el Trabajo del Proyecto. Realizar el Control Integrado de Cambios (Parte II)
- Monitorear y Controlar el Trabajo del Proyecto. Realizar el Control Integrado de Cambios (Parte III)
- Monitorear y Controlar el Trabajo del Proyecto. Realizar el Control Integrado de Cambios (Parte IV)

Módulo 6. Proceso de Cierre

- Cerrar el Proyecto o Fase (Parte I)
- Cerrar el Proyecto o Fase (Parte II)

Módulo 7. Lean Agile Project Management (LAPM) y PMBOK 7º edición cambio de enfoque

- Parte I
- Parte II
- Parte III

Módulo 8. Esquemas para el estudio del alumno PMP

- Resumen Documentos del Proyecto por área
- Resumen Procesos por áreas de conocimiento
- Resumen de Herramientas y Técnicas
- Resumen de conceptos clave por áreas de conocimiento

- Tareas de Dominios por procesos y Fórmulas
- Mapas 49 - Procesos de Vargas

Módulo 9. Entrevistas a Project Manager Profesionales certificados de la Junta de Gobierno del Capítulo de Andalucía del PMI®

- Entrevista a Project Manager (I)
- Entrevista a Project Manager (II)
- Entrevista a Project Manager (II)
- Entrevista a Project Manager (IV)
- Entrevista a Project Manager (V)
- Entrevista a Project Manager (VI)

Ejercicio final + examen

- Pon a prueba todo lo aprendido.
- Desarrolla un proyecto con unos mínimos exigidos.

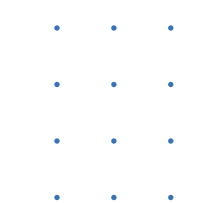

Imágenes de presentación

Módulo 11.06 Proceso de Cierre

Actualizaciones de los APOs

- Documentación de Aceptación formal
- Archivos del Proyecto
- Documentos de Cierre
- Información Histórica

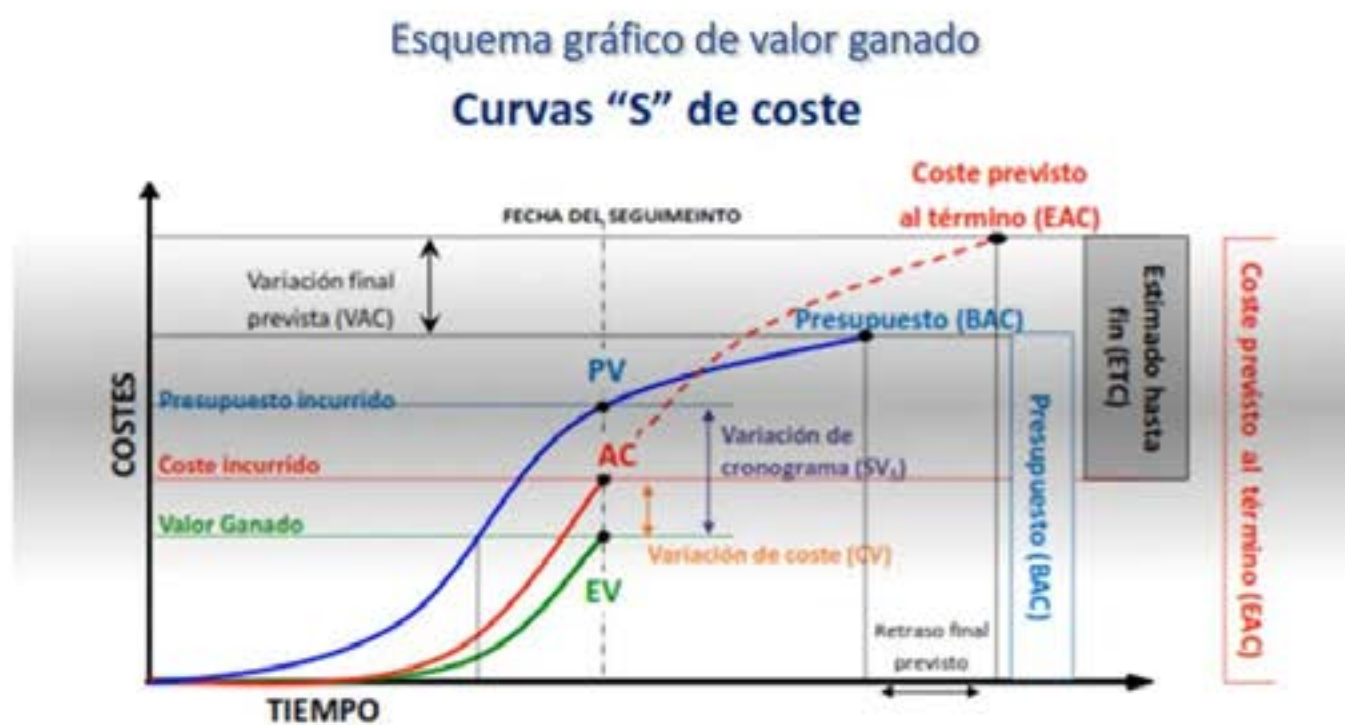

10 | Editeca.com © Todos los Derechos Reservados

SALIDAS

1. Actualización de la Documentación del Proyecto
2. Transferencia del producto, servicio ó resultado final
3. Informe Final
4. Actualizaciones de los Activos de los Procesos de la Organización (APOs)



EDITECA

Módulo 11.07 GESTIÓN DE PROYECTO ÁGIL MEDIANTE MODELO HÍBRIDO DE CONSTRUCCIÓN

Contexto en el que se desarrolla un Proyecto



10 | Editeca.com © Todos los Derechos Reservados

EDITECA

Módulo 11.07 GESTIÓN DE PROYECTO ÁGIL MEDIANTE MODELO HÍBRIDO DE CONSTRUCCIÓN

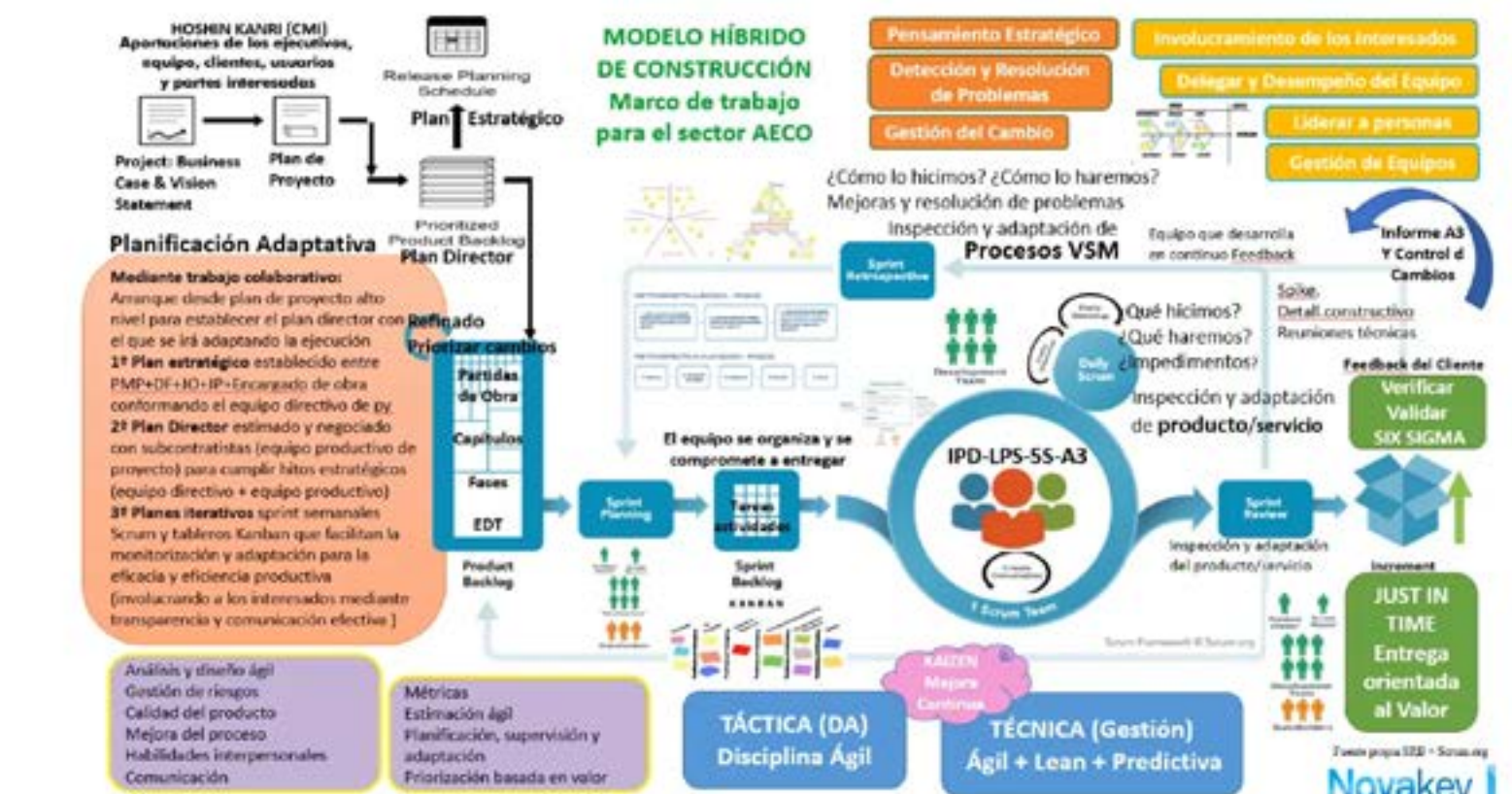

10 | Editeca.com © Todos los Derechos Reservados

EDITECA

Editeca, la formación que necesitas

EDITECA es la Escuela de formación online de Diseño, Ingeniería, Nuevas Tecnologías y Arquitectura.



FORMACIÓN 100% PERSONALIZADA

Elige en qué áreas o disciplinas quieres formarte. Podrás cursar aquellos módulos que más te interesen y así especializarte en el área que más se ajuste a tus necesidades.



FÓRMATE CUANDO, DÓNDE Y CÓMO QUIERAS

Nuestras formaciones no tienen fecha de inicio, ni horarios fijos. Además, podrás formarte a tu ritmo y desde cualquier dispositivo.



CONTENIDO EN CONSTANTE ACTUALIZACIÓN

El contenido de nuestras formaciones está preparado 100% para el alumno online. Contamos con videotutoriales y Masterclases grabados única y exclusivamente para el alumno online y apuntes para complementar las distintas lecciones.



IMPARTIDOS POR EXPERTOS DEL SECTOR

Nuestros docentes son profesionales que cuentan con amplia experiencia haciendo implantaciones y proyectos BIM. Además, cuentan con amplia experiencia formativa en empresas y en universidades como la Universidad Politécnica de Madrid, la Universidad Rey Juan Carlos y la Universidad de Zaragoza.



BOLSA DE EMPLEO ONE TO ONE

En nuestra escuela disponemos de una bolsa de empleo muy personalizada y hacemos una gestión muy proactiva de las ofertas que nos llegan. De esta forma, las ofertas más específicas que nos llegan son enviadas a aquellos alumnos que más encajan en el perfil demandado. Mientras, las más genéricas son publicadas en nuestra Comunidad Privada de Facebook.



ASISTENCIA MULTICANAL A NUESTROS ALUMNOS

Nuestros alumnos pueden contactar con los docentes para enviar sus consultas y comentarios por múltiples canales según sus necesidades: atención telefónica de 09:00 a 18:30 de L a V., chat y varios mecanismos de contacto a través de la plataforma (foros, email directo al docente). Además contarás con un seguimiento personalizado por parte de un tutor académico.



EDITECA

www.editeca.com

